

စီမံကိန်း ခိုင်သုံးသပ်ချက်



Ferguson Avenue လမ်းမျှဝေသုံးစွဲခင်း လမ်းကခြင်း



Flynn Avenue မှ Sears Lane



Howard လမ်းနှင့်ထင်းရူးလမ်း



Flynn ရိပ်သာလမ်းနှင့် Champlain Parkway



Kilburn လမ်းနှင့်ထင်းရူးလမ်း



မပေယ်လမ်းအနီး စက်ဘီးကညိရန်

Champlain Parkway သည် I-189 / U.S. Route 7 လမ်းဆုံမှ Burlington City Center District နှင့် downtown waterfront ရေိယာ အကခြ်း ဒေသတွင်း လမ်းများပေါ်တွင် ယာဉ်ရှုလျှောက်ခိုင်စွမ်း၊ သွားလာနိုင်စွမ်းနှင့် လုံခြုံမှုတို့ကို တိုးမြှင့်ခင်း၊ Burlington ၏ အနောက်တောင်ပိုင်းတွင် ရှိသော ယာဉ်ပိတ်ဆို့မှုကို ဖြေလျှော့ခင်း၊ ဒေသခံ ရပ်ကွက်များအပေါ် အနှောင့်အယှက်ဖြစ်ခင်းမှ ကင်းဝေးစေခင်း၊ ဒေသတွင်းနှင့် ဖြတ်သန်းသွားလာမှု ယာဉ်ကခြ်း ခွဲခင်းခင်း၊ ဒေသတွင်း လမ်းကွန်ယက်ရှိ ကုန်တင်ယာဉ်များ သွားလာမှုကိုလျှော့ချခင်း အစရှိသည့် ယာဉ်သွားလာနိုင်မှုကို တိုးတက်အောင် ပြုလုပ်မည်။



Champlain Parkway Project
Burlington, VT



U.S. Department of Transportation
Federal Highway Administration



စက်ဘီး၊ လူသွားလမ်းနှင့် ဖတ်လမ်း တိုးတက်မှု

Champlain Parkway သည် စင်ကာပြန်လမ်းတွင် စက်ဘီးနှင့် လူသွားလမ်းများကို တိုးတက် ကောင်းမွန်အောင် ပံ့ပိုးပေးမည်။ ဘုံသုံးလမ်း အသစ်တစ်ခုသည် Pine Street ကို Home Avenue မှ ရှိပြီးသား ဘုံသုံးလမ်းနှင့် ချိတ်ဆက်မည်။ ADA နှင့် လိုက်လျောညီထွေ ရှိသည့် တစ်ဆက်တည်း လမ်းဘေးစင်ကာပြန်အသစ်များကို တည်ဆောက်သွားပြီး လမ်းတစ်လျှောက် စက်ဘီးသွားလမ်းများ ပါဝင်မည်။

အဆင့်မြင့်ထားသော မီးပွိုင့် အသစ် များသည် အထူးသီးသန့်လူကူးအချက်ပေါ်ရန်များနှင့် ဘတ်စ်ကားများနှင့် အရေးပေါ်ယာဉ်များကို ဦးစားပေးမည်။ ဘတ်စ်ကားဂိတ် အသစ်များ တည်ဆောက်ပြီး ဘတ်စ်ကား ခရီးသွားများ၏ လိုအပ်ချက်နှင့် သက်တောင့်သက်သာဖြစ်မှု အဆင့်မြင့်တင်ပေးမည်။

စီမံကိန်းသည် နှစ်ရှည် သစ်ပင်များကို တတ်နိုင်သမျှ ကာကွယ်ရန် ဒီဇိုင်းရေးဆွဲထားပြီး လမ်းသွား လမ်းလာများ၏ ပတ်ဝန်းကျင်အား ပိုမိုကောင်းမွန်စေမည်။

မှတ်ချက်များကို တင်သွင်းရန်-
2020ခုနှစ် ဇူလိုင်လ 10 - သြဂုတ်လ 24

 www.champlainparkway.com

 info@champlainparkway.com

 Champlain Parkway LS DSEIS
c/o Susan Molzon
Burlington DPW
645 Pine Street
Burlington, VT 05401

 802.496.8956



စီမံကိန်းအပိုင်းများ

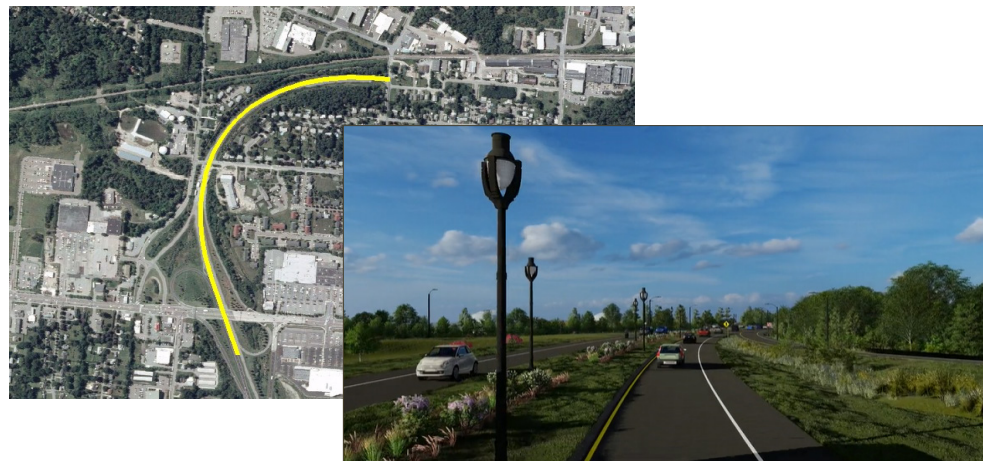

လမ်းဆုံ ဧရိယာ I-189/U.S. Route 7 လမ်းဆုံမှ Home Avenue အထိ Champlain Parkway သည် ရှိနှင့်ပြီးဖြစ်သော၊ အသုံးမပြုသော လမ်းအတိုင်းသွားပြီး မြှင့်တင်မှု ကူးပြောင်းမည်။



PARKWAY ဧရိယာ Home Avenue မှ Lakeside Avenue အထိ ၂၅ မိုင် အကာအဝေးရှိ ယာဉ်ကန်တစ်ခုကန်တစ်ခုရှိပြီး လမ်းဆုံများတွင် လက်ဝဲဘက်သို့ ကွေ့နိုင်သော နှစ်လမ်းသွား မြှင့်တင်မှုအသစ်တစ်ခု ရှိမည်။ Home Avenue၊ Flynn Avenue၊ Sears Lane နှင့် Lakeside Avenue များတွင် မီးပွိုင့်များ ရှိမည်။ မျှော်လင့်စွာ သည် လမ်းကခြား အသစ်အပြင် လမ်းပေါ်တွင် စက်ဘီး စီးနိုင်သော ဘေးလမ်းလည်း ရှိမည်။



လမ်းဧရိယာ Lakeside ရိပ်သာလမ်းမှ Main Street အထိ Champlain Parkway သည်ရှိပြီးသား မြှင့်တင်မှုများ အတိုင်းသွားမည်။ Pine Street၏ အရှေ့ဘက်ခြမ်းတွင် လူသွားလမ်း အသစ်ကို လည်းကောင်း၊ Lakeside Avenue နှင့် Kilburn လမ်းကွေးရှိ Pine Street၏ အနောက်ဘက်ခြမ်းရှိတွင် မျှော်လင့်စွာ သည် လည်းကောင်း၊ Kilburn လမ်းမှ Main လမ်းအထိ Pine Street၏ အနောက်ဘက်ခြမ်းရှိတွင် လူသွားလမ်းတို့ကို ပြုပြင်သွားမည်။ Howard လမ်း၊ Marble Avenue နှင့် Kilburn လမ်းတွင် စက်ဘီးသွားလမ်းနှင့် လမ်းဆုံများ ရှိမည်။ and Kilburn Street.